

ОПИСАНИЕ МЕСТОПОЛОЖЕНИЯ ГРАНИЦ

Ярославская обл, Ярославский р-н, Ивняковское с/п, д. Иваново-Кошевники

(наименование объекта, местоположение границ которого описано (далее - объект))

Раздел 1

Сведения об объекте

№ п/п	Характеристики объекта	Описание характеристик
1	2	3
1.	Местоположение объекта	Ярославская область, район Ярославский, сельское поселение Ивняковское, деревня Иваново-Кошевники
2.	Площадь объекта +/- величина погрешности определения площади (Р +/- Дельта Р)	315666 +/- 197 м ²
3.	Иные характеристики объекта	-

Раздел 2

Сведения о местоположении границ объекта

1. Система координат МСК-76, зона 1

2. Сведения о характерных точках границ объекта

Обозначение характерных точек границ	Координаты, м		Метод определения координат характерной точки	Средняя квадратическая погрешность положения характерной точки (Mt), м	Описание обозначения точки на местности (при наличии)
	X	Y			
1	2	3	4	5	6
1	374391.80	1316447.84	Аналитический метод	0.1	-
2	374368.75	1316454.21	Аналитический метод	0.1	-
3	374353.45	1316458.31	Аналитический метод	0.1	-
4	374347.28	1316459.72	Аналитический метод	0.1	-
5	374342.25	1316460.86	Аналитический метод	0.1	-
6	374334.90	1316462.34	Аналитический метод	0.1	-
7	374326.02	1316464.13	Аналитический метод	0.1	-
8	374318.47	1316465.47	Аналитический метод	0.1	-
9	374302.76	1316468.26	Аналитический метод	0.1	-
10	374297.78	1316468.68	Аналитический метод	0.1	-
11	374289.05	1316469.41	Аналитический метод	0.1	-
12	374280.52	1316471.31	Аналитический метод	0.1	-
13	374273.33	1316473.18	Аналитический метод	0.1	-
14	374270.59	1316474.12	Аналитический метод	0.1	-
15	374264.34	1316473.63	Аналитический метод	0.1	-
16	374221.19	1316474.60	Аналитический метод	0.1	-
17	374213.76	1316475.11	Аналитический метод	0.1	-
18	374209.82	1316474.87	Аналитический метод	0.1	-
19	374202.97	1316474.79	Аналитический метод	0.1	-
20	374201.78	1316322.29	Аналитический метод	0.1	-
21	374273.61	1316324.02	Аналитический метод	0.1	-
22	374288.70	1316324.36	Аналитический метод	0.1	-

2. Сведения о характерных точках границ объекта					
Обозначение характерных точек границ	Координаты, м		Метод определения координат характерной точки	Средняя квадратическая погрешность положения характерной точки (Mt), м	Описание обозначения точки на местности (при наличии)
	X	Y			
1	2	3	4	5	6
23	374289.00	1316367.99	Аналитический метод	0.1	-
1	374391.80	1316447.84	Аналитический метод	0.1	-
24	374345.97	1316472.37	Аналитический метод	0.1	-
25	374347.51	1316562.43	Аналитический метод	0.1	-
26	374278.10	1316556.70	Аналитический метод	0.1	-
27	374264.01	1316555.54	Аналитический метод	0.1	-
28	374235.80	1316553.22	Аналитический метод	0.1	-
29	374184.21	1316543.18	Аналитический метод	0.1	-
30	374147.37	1316521.91	Аналитический метод	0.1	-
31	374115.07	1316503.33	Аналитический метод	0.1	-
32	374119.95	1316496.10	Аналитический метод	0.1	-
33	374146.38	1316483.66	Аналитический метод	0.1	-
34	374168.50	1316480.68	Аналитический метод	0.1	-
35	374174.31	1316481.34	Аналитический метод	0.1	-
36	374204.88	1316480.40	Аналитический метод	0.1	-
37	374321.00	1316476.85	Аналитический метод	0.1	-
38	374337.07	1316473.97	Аналитический метод	0.1	-
24	374345.97	1316472.37	Аналитический метод	0.1	-
39	373917.54	1316147.03	Аналитический метод	0.1	-
40	373909.48	1316172.81	Аналитический метод	0.1	-
41	373909.14	1316173.89	Аналитический метод	0.1	-
42	373901.42	1316198.59	Аналитический метод	0.1	-
43	373901.05	1316199.77	Аналитический метод	0.1	-
44	373893.36	1316224.35	Аналитический метод	0.1	-
45	373892.99	1316225.54	Аналитический метод	0.1	-
46	373885.31	1316250.11	Аналитический метод	0.1	-

2. Сведения о характерных точках границ объекта					
Обозначение характерных точек границ	Координаты, м		Метод определения координат характерной точки	Средняя квадратическая погрешность положения характерной точки (Mt), м	Описание обозначения точки на местности (при наличии)
	X	Y			
1	2	3	4	5	6
47	373884.91	1316251.39	Аналитический метод	0.1	-
48	373876.84	1316277.20	Аналитический метод	0.1	-
49	373876.06	1316279.70	Аналитический метод	0.1	-
50	373873.16	1316288.97	Аналитический метод	0.1	-
51	373868.85	1316302.99	Аналитический метод	0.1	-
52	373866.90	1316309.35	Аналитический метод	0.1	-
53	373860.92	1316328.81	Аналитический метод	0.1	-
54	373857.80	1316338.97	Аналитический метод	0.1	-
55	373852.98	1316354.66	Аналитический метод	0.1	-
56	373848.69	1316368.62	Аналитический метод	0.1	-
57	373845.05	1316380.47	Аналитический метод	0.1	-
58	373838.56	1316401.59	Аналитический метод	0.1	-
59	373837.14	1316406.22	Аналитический метод	0.1	-
60	373829.22	1316432.00	Аналитический метод	0.1	-
61	373828.43	1316434.58	Аналитический метод	0.1	-
62	373819.15	1316464.77	Аналитический метод	0.1	-
63	373816.20	1316474.38	Аналитический метод	0.1	-
64	373800.90	1316453.29	Аналитический метод	0.1	-
65	373775.17	1316447.26	Аналитический метод	0.1	-
66	373769.56	1316447.26	Аналитический метод	0.1	-
67	373749.22	1316447.26	Аналитический метод	0.1	-
68	373743.92	1316450.96	Аналитический метод	0.1	-
69	373740.67	1316453.21	Аналитический метод	0.1	-
70	373729.29	1316461.17	Аналитический метод	0.1	-
71	373723.26	1316492.22	Аналитический метод	0.1	-
72	373728.36	1316519.57	Аналитический метод	0.1	-

2. Сведения о характерных точках границ объекта					
Обозначение характерных точек границ	Координаты, м		Метод определения координат характерной точки	Средняя квадратическая погрешность положения характерной точки (Mt), м	Описание обозначения точки на местности (при наличии)
	X	Y			
1	2	3	4	5	6
73	373730.84	1316520.68	Аналитический метод	0.1	-
74	373745.97	1316527.45	Аналитический метод	0.1	-
75	373760.34	1316525.59	Аналитический метод	0.1	-
76	373768.51	1316516.88	Аналитический метод	0.1	-
77	373774.25	1316510.76	Аналитический метод	0.1	-
78	373786.76	1316504.27	Аналитический метод	0.1	-
79	373796.73	1316505.32	Аналитический метод	0.1	-
80	373807.35	1316525.14	Аналитический метод	0.1	-
81	373819.91	1316548.58	Аналитический метод	0.1	-
82	373832.61	1316572.28	Аналитический метод	0.1	-
83	373844.80	1316595.03	Аналитический метод	0.1	-
84	373857.59	1316618.90	Аналитический метод	0.1	-
85	373869.88	1316641.83	Аналитический метод	0.1	-
86	373882.47	1316665.33	Аналитический метод	0.1	-
87	373865.47	1316680.54	Аналитический метод	0.1	-
88	373842.74	1316700.88	Аналитический метод	0.1	-
89	373827.55	1316714.47	Аналитический метод	0.1	-
90	373825.14	1316717.58	Аналитический метод	0.1	-
91	373808.07	1316739.60	Аналитический метод	0.1	-
92	373790.00	1316762.91	Аналитический метод	0.1	-
93	373789.09	1316765.17	Аналитический метод	0.1	-
94	373784.18	1316777.36	Аналитический метод	0.1	-
95	373776.47	1316788.61	Аналитический метод	0.1	-
96	373762.74	1316808.64	Аналитический метод	0.1	-
97	373742.40	1316838.32	Аналитический метод	0.1	-
98	373728.20	1316859.04	Аналитический метод	0.1	-

2. Сведения о характерных точках границ объекта					
Обозначение характерных точек границ	Координаты, м		Метод определения координат характерной точки	Средняя квадратическая погрешность положения характерной точки (Mt), м	Описание обозначения точки на местности (при наличии)
	X	Y			
1	2	3	4	5	6
99	373714.06	1316879.67	Аналитический метод	0.1	-
100	373693.24	1316910.05	Аналитический метод	0.1	-
101	373680.39	1316928.80	Аналитический метод	0.1	-
102	373671.85	1316941.26	Аналитический метод	0.1	-
103	373658.47	1316939.10	Аналитический метод	0.1	-
104	373631.67	1316934.77	Аналитический метод	0.1	-
105	373552.03	1316921.91	Аналитический метод	0.1	-
106	373526.97	1316917.86	Аналитический метод	0.1	-
107	373502.31	1316913.88	Аналитический метод	0.1	-
108	373487.02	1316911.41	Аналитический метод	0.1	-
109	373522.65	1316814.43	Аналитический метод	0.1	-
110	373533.12	1316785.94	Аналитический метод	0.1	-
111	373536.47	1316762.91	Аналитический метод	0.1	-
112	373547.13	1316767.54	Аналитический метод	0.1	-
113	373558.72	1316758.28	Аналитический метод	0.1	-
114	373567.21	1316714.37	Аналитический метод	0.1	-
115	373590.23	1316597.44	Аналитический метод	0.1	-
116	373586.99	1316586.31	Аналитический метод	0.1	-
117	373543.89	1316583.53	Аналитический метод	0.1	-
118	373524.57	1316581.97	Аналитический метод	0.1	-
119	373498.00	1316579.82	Аналитический метод	0.1	-
120	373488.26	1316585.84	Аналитический метод	0.1	-
121	373487.13	1316607.44	Аналитический метод	0.1	-
122	373485.66	1316635.54	Аналитический метод	0.1	-
123	373484.09	1316665.58	Аналитический метод	0.1	-
124	373490.71	1316667.83	Аналитический метод	0.1	-

2. Сведения о характерных точках границ объекта					
Обозначение характерных точек границ	Координаты, м		Метод определения координат характерной точки	Средняя квадратическая погрешность положения характерной точки (Mt), м	Описание обозначения точки на местности (при наличии)
	X	Y			
1	2	3	4	5	6
125	373529.06	1316680.86	Аналитический метод	0.1	-
126	373528.58	1316700.33	Аналитический метод	0.1	-
127	373506.81	1316712.85	Аналитический метод	0.1	-
128	373507.26	1316717.20	Аналитический метод	0.1	-
129	373509.59	1316739.73	Аналитический метод	0.1	-
130	373533.72	1316752.03	Аналитический метод	0.1	-
131	373485.76	1316751.97	Аналитический метод	0.1	-
132	373470.50	1316751.95	Аналитический метод	0.1	-
133	373433.41	1316751.88	Аналитический метод	0.1	-
134	373414.68	1316751.88	Аналитический метод	0.1	-
135	373413.22	1316725.91	Аналитический метод	0.1	-
136	373412.22	1316708.18	Аналитический метод	0.1	-
137	373411.76	1316699.95	Аналитический метод	0.1	-
138	373410.53	1316678.12	Аналитический метод	0.1	-
139	373410.31	1316674.12	Аналитический метод	0.1	-
140	373409.00	1316650.93	Аналитический метод	0.1	-
141	373408.83	1316647.94	Аналитический метод	0.1	-
142	373407.49	1316624.12	Аналитический метод	0.1	-
143	373407.37	1316622.00	Аналитический метод	0.1	-
144	373405.97	1316597.07	Аналитический метод	0.1	-
145	373405.91	1316596.03	Аналитический метод	0.1	-
146	373404.27	1316566.86	Аналитический метод	0.1	-
147	373397.89	1316564.76	Аналитический метод	0.1	-
148	373398.52	1316536.74	Аналитический метод	0.1	-
149	373399.13	1316509.24	Аналитический метод	0.1	-
150	373399.58	1316489.23	Аналитический метод	0.1	-

2. Сведения о характерных точках границ объекта					
Обозначение характерных точек границ	Координаты, м		Метод определения координат характерной точки	Средняя квадратическая погрешность положения характерной точки (Mt), м	Описание обозначения точки на местности (при наличии)
	X	Y			
1	2	3	4	5	6
151	373399.27	1316485.65	Аналитический метод	0.1	-
152	373399.22	1316482.02	Аналитический метод	0.1	-
153	373398.87	1316455.25	Аналитический метод	0.1	-
154	373398.57	1316431.92	Аналитический метод	0.1	-
155	373398.52	1316428.05	Аналитический метод	0.1	-
156	373398.45	1316423.08	Аналитический метод	0.1	-
157	373398.17	1316401.20	Аналитический метод	0.1	-
158	373398.13	1316397.88	Аналитический метод	0.1	-
159	373398.06	1316392.88	Аналитический метод	0.1	-
160	373397.82	1316374.01	Аналитический метод	0.1	-
161	373397.78	1316371.41	Аналитический метод	0.1	-
162	373397.46	1316346.98	Аналитический метод	0.1	-
163	373397.11	1316320.05	Аналитический метод	0.1	-
164	373396.76	1316293.04	Аналитический метод	0.1	-
165	373396.45	1316269.20	Аналитический метод	0.1	-
166	373396.38	1316264.20	Аналитический метод	0.1	-
167	373396.33	1316260.12	Аналитический метод	0.1	-
168	373396.03	1316236.83	Аналитический метод	0.1	-
169	373426.82	1316217.88	Аналитический метод	0.1	-
170	373441.90	1316208.60	Аналитический метод	0.1	-
171	373456.28	1316199.75	Аналитический метод	0.1	-
172	373474.76	1316195.35	Аналитический метод	0.1	-
173	373508.87	1316187.23	Аналитический метод	0.1	-
174	373536.22	1316183.58	Аналитический метод	0.1	-
175	373563.37	1316179.96	Аналитический метод	0.1	-
176	373590.30	1316176.36	Аналитический метод	0.1	-

2. Сведения о характерных точках границ объекта

Обозначение характерных точек границ	Координаты, м		Метод определения координат характерной точки	Средняя квадратическая погрешность положения характерной точки (Mt), м	Описание обозначения точки на местности (при наличии)
	X	Y			
1	2	3	4	5	6
177	373617.49	1316172.73	Аналитический метод	0.1	-
178	373631.50	1316170.86	Аналитический метод	0.1	-
179	373644.17	1316169.17	Аналитический метод	0.1	-
180	373670.92	1316165.60	Аналитический метод	0.1	-
181	373689.65	1316163.10	Аналитический метод	0.1	-
182	373697.74	1316162.02	Аналитический метод	0.1	-
183	373724.50	1316158.45	Аналитический метод	0.1	-
184	373751.25	1316154.88	Аналитический метод	0.1	-
185	373778.01	1316151.31	Аналитический метод	0.1	-
186	373804.77	1316147.74	Аналитический метод	0.1	-
187	373832.28	1316144.07	Аналитический метод	0.1	-
188	373872.68	1316138.68	Аналитический метод	0.1	-
189	373880.39	1316137.65	Аналитический метод	0.1	-
190	373888.08	1316139.59	Аналитический метод	0.1	-
39	373917.54	1316147.03	Аналитический метод	0.1	-

3. Сведения о характерных точках части (частей) границы объекта

Обозначение характерных точек части границы	Координаты, м		Метод определения координат характерной точки	Средняя квадратическая погрешность положения характерной точки (Mt), м	Описание обозначения точки на местности (при наличии)
	X	Y			
1	2	3	4	5	6
-	-	-	-	-	-

Раздел 3

Сведения о местоположении измененных (уточненных) границ объекта

1. Система координат -

2. Сведения о характерных точках границ объекта

Обозначение характерных точек границ	Существующие координаты, м		Измененные (уточненные) координаты, м		Метод определения координат характерной точки	Средняя квадратическая погрешность положения характерной точки (M _t), м	Описание обозначения точки на местности (при наличии)
	X	Y	X	Y			
1	2	3	4	5	6	7	8
-	-	-	-	-	-	-	

3. Сведения о характерных точках части (частей) границы объекта

Обозначение характерных точек части границы	Существующие координаты, м		Измененные (уточненные) координаты, м		Метод определения координат характерной точки	Средняя квадратическая погрешность положения характерной точки (M _t), м	Описание обозначения точки на местности (при наличии)
	X	Y	X	Y			
1	2	3	4	5	6	7	8
-	-	-	-	-	-	-	

Раздел 4

План границ объекта

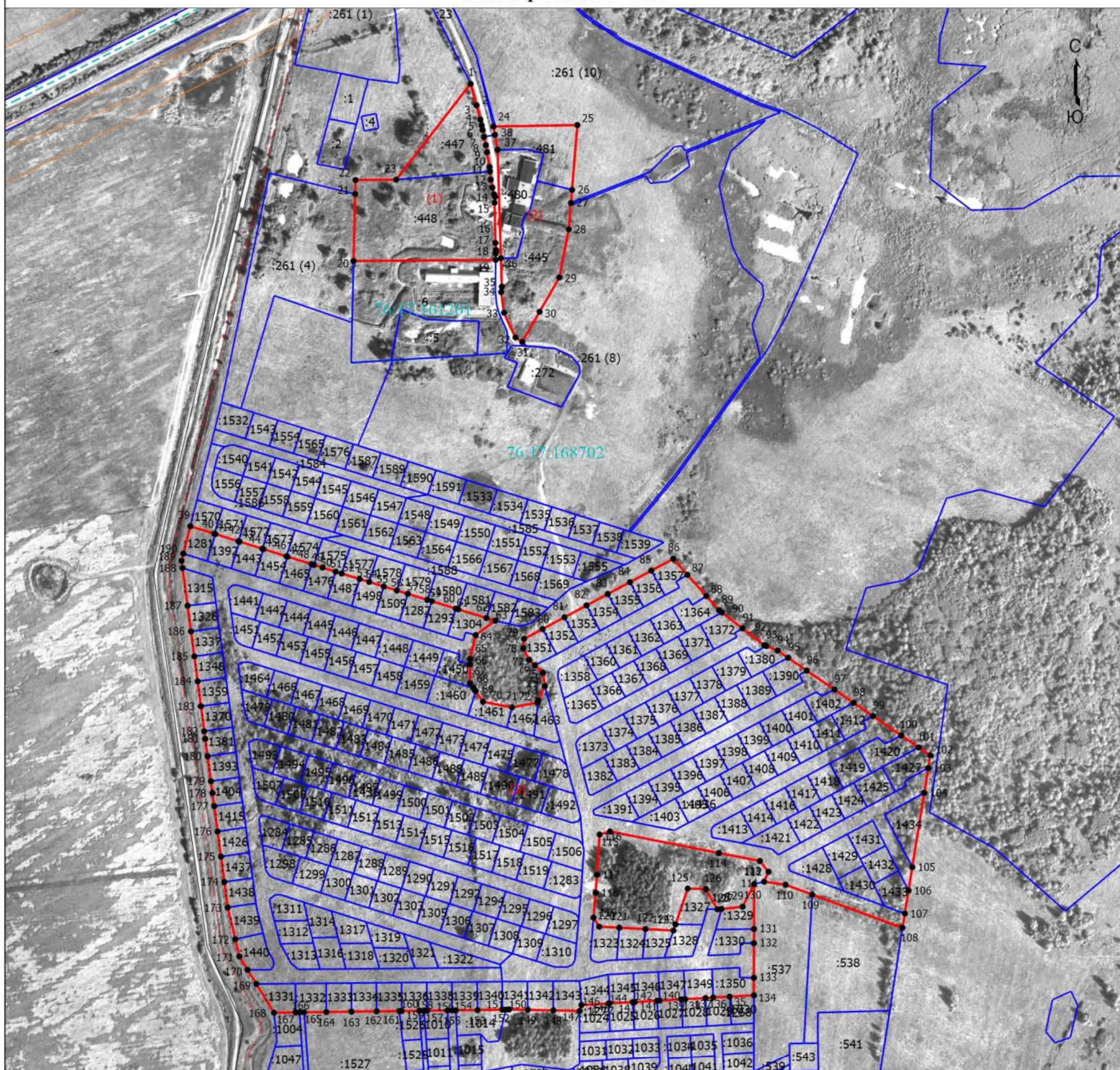

Масштаб 1:4500

Условные обозначения

- - Характерная точка границы, сведения о которой позволяют однозначно определить ее положение на местности
- 1 - Обозначение новой характерной точки
- :100 - Cadastral number of the land plot
- (red) - Boundary of the populated point
- (blue) - Boundary of the land plot
- - - (cyan dashed) - Boundary of the cadastral quarter
- 76:17:168702 - Number of the cadastral quarter

Подпись _____

Дата " ____ " ____ г.

Место для оттиска печати (при наличии) лица, составившего описание местоположения границ объекта

**Текстовое описание местоположения границ
населенных пунктов, территориальных зон, особо охраняемых природных
территорий, зон с особыми условиями использования территорий**

Прохождение границы		Описание прохождения границы
от точки	до точки	
1	2	3
1	2	По границе земельного участка автодороги "Карачиха - Ширинье"- Иваново-Кошевники
2	3	По границе земельного участка автодороги "Карачиха - Ширинье"- Иваново-Кошевники
3	4	По границе земельного участка автодороги "Карачиха - Ширинье"- Иваново-Кошевники
4	5	По границе земельного участка автодороги "Карачиха - Ширинье"- Иваново-Кошевники
5	6	По границе земельного участка автодороги "Карачиха - Ширинье"- Иваново-Кошевники
6	7	По краю дороги
7	8	По краю дороги
8	9	По краю дороги
9	10	По краю дороги
10	11	По краю дороги
11	12	По краю дороги
12	13	По краю дороги
13	14	По краю дороги
14	15	По краю дороги
15	16	По краю дороги
16	17	По краю дороги
17	18	По краю дороги
18	19	По краю дороги
19	20	По границе земельного участка для эксплуатации складского комплекса по приему, временному хранению, затариванию и последующему отпуску потребителям парафино-восковой продукции
20	21	По границе земельного участка сельскохозяйственного назначения
21	22	По луговой растительности
22	23	По луговой растительности
23	1	По луговой растительности
24	25	По границе земельного участка сельскохозяйственного назначения
25	26	По границе земельного участка сельскохозяйственного назначения
26	27	По границе земельного участка сельскохозяйственного назначения
27	28	По границе земельного участка сельскохозяйственного назначения
28	29	По границе земельного участка сельскохозяйственного назначения
29	30	По границе земельного участка сельскохозяйственного назначения
30	31	По границе земельного участка сельскохозяйственного назначения
31	32	По краю дороги
32	33	По краю дороги

**Текстовое описание местоположения границ
населенных пунктов, территориальных зон, особо охраняемых природных
территорий, зон с особыми условиями использования территорий**

Прохождение границы		Описание прохождения границы
от точки	до точки	
1	2	3
33	34	По краю дороги
34	35	По краю дороги
35	36	По краю дороги
36	37	По краю дороги
37	38	По краю дороги
38	24	По границе земельного участка автодороги "Карачиха - Ширинье"- Иваново-Кошевники
39	40	По границе земельного участка сельскохозяйственного назначения
40	41	По границе земельного участка сельскохозяйственного назначения
41	42	По границе земельного участка сельскохозяйственного назначения
42	43	По границе земельного участка сельскохозяйственного назначения
43	44	По границе земельного участка сельскохозяйственного назначения
44	45	По границе земельного участка сельскохозяйственного назначения
45	46	По границе земельного участка сельскохозяйственного назначения
46	47	По границе земельного участка сельскохозяйственного назначения
47	48	По границе земельного участка сельскохозяйственного назначения
48	49	По границе земельного участка сельскохозяйственного назначения
49	50	По границе земельного участка сельскохозяйственного назначения
50	51	По границе земельного участка сельскохозяйственного назначения
51	52	По границе земельного участка сельскохозяйственного назначения
52	53	По границе земельного участка сельскохозяйственного назначения
53	54	По границе земельного участка сельскохозяйственного назначения
54	55	По границе земельного участка сельскохозяйственного назначения
55	56	По границе земельного участка сельскохозяйственного назначения
56	57	По границе земельного участка сельскохозяйственного назначения
57	58	По границе земельного участка сельскохозяйственного назначения
58	59	По границе земельного участка сельскохозяйственного назначения
59	60	По границе земельного участка сельскохозяйственного назначения
60	61	По границе земельного участка сельскохозяйственного назначения
61	62	По границе земельного участка сельскохозяйственного назначения
62	63	По границе земельного участка сельскохозяйственного назначения
63	64	По границе земельного участка сельскохозяйственного назначения
64	65	По границе земельного участка сельскохозяйственного назначения
65	66	По границе земельного участка сельскохозяйственного назначения
66	67	По границе земельного участка сельскохозяйственного назначения
67	68	По границе земельного участка сельскохозяйственного назначения
68	69	По границе земельного участка сельскохозяйственного назначения

**Текстовое описание местоположения границ
населенных пунктов, территориальных зон, особо охраняемых природных
территорий, зон с особыми условиями использования территорий**

Прохождение границы		Описание прохождения границы
от точки	до точки	
1	2	3
105	106	По границе земельного участка сельскохозяйственного назначения
106	107	По границе земельного участка сельскохозяйственного назначения
107	108	По границе земельного участка сельскохозяйственного назначения
108	109	По границе земельного участка сельскохозяйственного назначения
109	110	По границе земельного участка сельскохозяйственного назначения
110	111	По границе земельного участка сельскохозяйственного назначения
111	112	По древесно-кустарниковой растительности
112	113	По древесно-кустарниковой растительности
113	114	По древесно-кустарниковой растительности
114	115	По древесно-кустарниковой растительности
115	116	По древесно-кустарниковой растительности
116	117	По древесно-кустарниковой растительности
117	118	По древесно-кустарниковой растительности
118	119	По древесно-кустарниковой растительности
119	120	По древесно-кустарниковой растительности
120	121	По древесно-кустарниковой растительности
121	122	По древесно-кустарниковой растительности
122	123	По древесно-кустарниковой растительности
123	124	По древесно-кустарниковой растительности
124	125	По древесно-кустарниковой растительности
125	126	По древесно-кустарниковой растительности
126	127	По древесно-кустарниковой растительности
127	128	По древесно-кустарниковой растительности
128	129	По древесно-кустарниковой растительности
129	130	По древесно-кустарниковой растительности
130	131	По границе земельного участка сельскохозяйственного назначения
131	132	По границе земельного участка сельскохозяйственного назначения
132	133	По границе земельного участка сельскохозяйственного назначения
133	134	По границе земельного участка сельскохозяйственного назначения
134	135	По границе земельного участка сельскохозяйственного назначения
135	136	По границе земельного участка сельскохозяйственного назначения
136	137	По границе земельного участка сельскохозяйственного назначения
137	138	По границе земельного участка сельскохозяйственного назначения
138	139	По границе земельного участка сельскохозяйственного назначения
139	140	По границе земельного участка сельскохозяйственного назначения
140	141	По границе земельного участка сельскохозяйственного назначения

**Текстовое описание местоположения границ
населенных пунктов, территориальных зон, особо охраняемых природных
территорий, зон с особыми условиями использования территорий**

Прохождение границы		Описание прохождения границы
от точки	до точки	
1	2	3
141	142	По границе земельного участка сельскохозяйственного назначения
142	143	По границе земельного участка сельскохозяйственного назначения
143	144	По границе земельного участка сельскохозяйственного назначения
144	145	По границе земельного участка сельскохозяйственного назначения
145	146	По границе земельного участка сельскохозяйственного назначения
146	147	По границе земельного участка сельскохозяйственного назначения
147	148	По луговой растительности
148	149	По луговой растительности
149	150	По луговой растительности
150	151	По луговой растительности
151	152	По границе земельного участка сельскохозяйственного назначения
152	153	По границе земельного участка сельскохозяйственного назначения
153	154	По границе земельного участка сельскохозяйственного назначения
154	155	По границе земельного участка сельскохозяйственного назначения
155	156	По границе земельного участка сельскохозяйственного назначения
156	157	По границе земельного участка сельскохозяйственного назначения
157	158	По границе земельного участка сельскохозяйственного назначения
158	159	По границе земельного участка сельскохозяйственного назначения
159	160	По границе земельного участка сельскохозяйственного назначения
160	161	По границе земельного участка сельскохозяйственного назначения
161	162	По границе земельного участка сельскохозяйственного назначения
162	163	По границе земельного участка сельскохозяйственного назначения
163	164	По границе земельного участка сельскохозяйственного назначения
164	165	По границе земельного участка сельскохозяйственного назначения
165	166	По границе земельного участка сельскохозяйственного назначения
166	167	По границе земельного участка сельскохозяйственного назначения
167	168	По границе земельного участка сельскохозяйственного назначения
168	169	По луговой растительности
169	170	По луговой растительности
170	171	По луговой растительности
171	172	По луговой растительности
172	173	По луговой растительности
173	174	По луговой растительности
174	175	По луговой растительности
175	176	По луговой растительности
176	177	По луговой растительности

**Текстовое описание местоположения границ
населенных пунктов, территориальных зон, особо охраняемых природных
территорий, зон с особыми условиями использования территорий**

Прохождение границы		Описание прохождения границы
от точки	до точки	
1	2	3
177	178	По луговой растительности
178	179	По луговой растительности
179	180	По луговой растительности
180	181	По луговой растительности
181	182	По луговой растительности
182	183	По луговой растительности
183	184	По луговой растительности
184	185	По луговой растительности
185	186	По луговой растительности
186	187	По луговой растительности
187	188	По луговой растительности
188	189	По луговой растительности
189	190	По луговой растительности
190	39	По луговой растительности